

En este momento, está integrado en varios proyectos europeos

## El CNFO de Huesca prepara cursos y actividades para combatir el paro

ALTOARAGON

**HUESCA.-** Mejorar la inserción de los parados de larga duración ha sido y sigue siendo uno de los objetivos sobre los que viene trabajando el Centro de Formación Ocupacional de Huesca (CNFO), un Centro Nacional especializado en el sector de servicios a la comunidad y personales.

En el CNFO, además de las actividades formativas y ocupaciones del Instituto Nacional de Empleo (INEM), se vienen desarrollando desde el año pasado unos cursos al

término de los cuales se otorga el certificado de profesionalidad. En la actualidad, existen 154 certificados de estas características que están incluidos en Reales Decretos; sin embargo, todavía no se han oficializado, ya que está por salir el decreto que defina su puesta en funcionamiento, algo que podría asumir en breve el Instituto de Cualificaciones que va a poner en marcha en los próximos meses.

Pese a ello, Manuel Clavería, director del CNFO de Huesca, explica que en el centro se ha impartido uno de estos cursos, concreta-

mente el de operario de planta de estaciones depuradoras de aguas residuales. Doce personas han asistido al mismo y, aunque no han recibido el certificado de profesionalidad, "ha sido un curso experimental que nos permite verificar si lo que se ha hecho responde a las necesidades reales".

Para poder desarrollar los contenidos teórico-prácticos, en el CNFO se ha construido un laboratorio de medio ambiente que ha contado con un presupuesto total de 67 millones de pesetas, y en el que se ha construido una planta depuradora

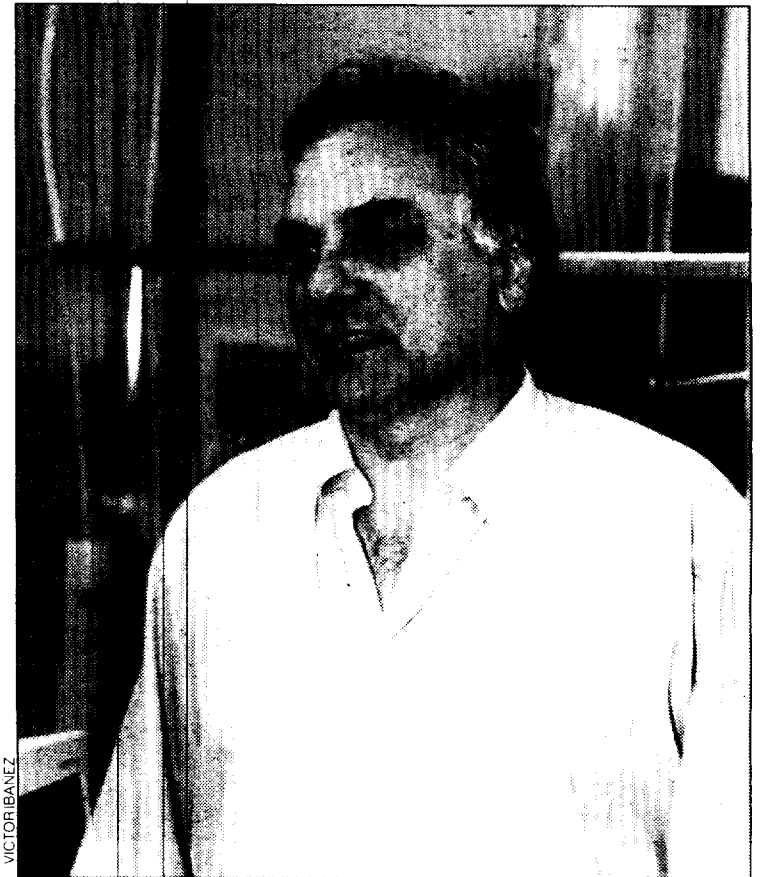

Manuel Clavería, director del Centro de Formación Ocupacional.

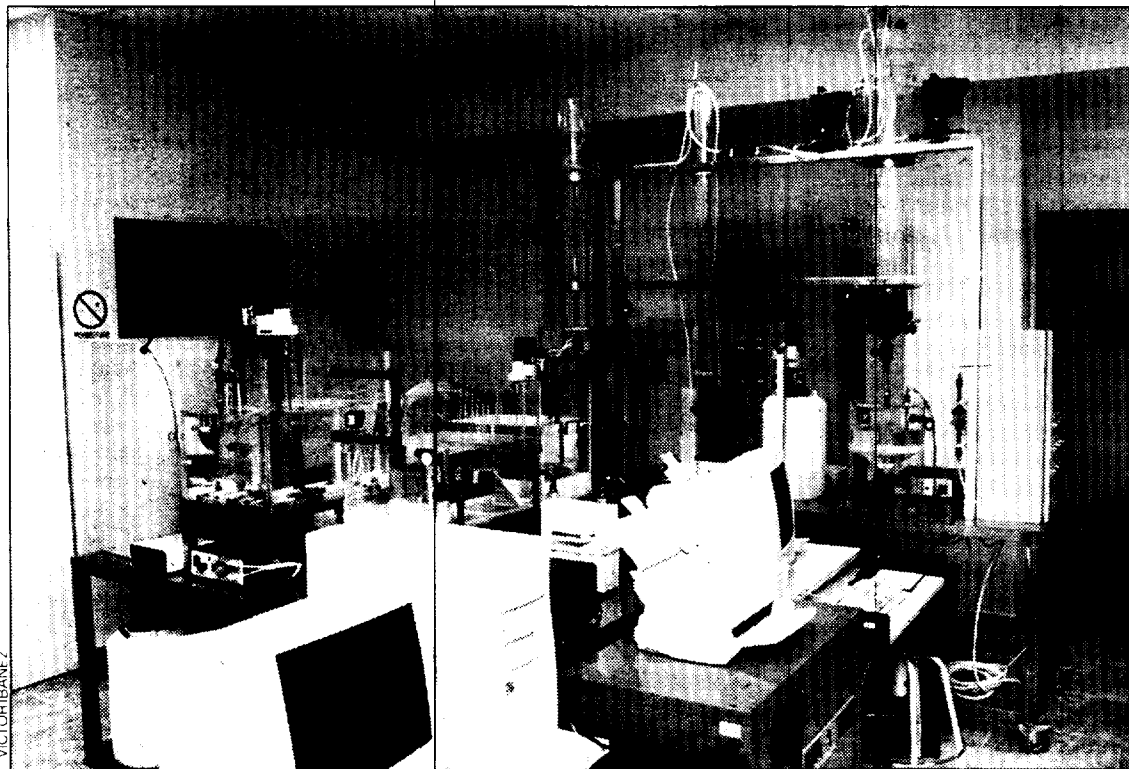

La planta depuradora piloto está en el laboratorio de medio ambiente.

piloto, con la que han trabajado.

Los resultados obtenidos han servido para que desde el CNFO se vaya a seguir por esta línea de desarrollar cursos experimentales, sin olvidar la formación de los docentes que van a impartir los propios cursos a través del Plan Nacional de Perfeccionamiento Técnico.

En este sentido, Manuel Clavería destaca dos cursos para la formación del profesorado en los que se va a trabajar de forma especial, guías de la naturaleza y guías de barranco y no descarta la posibilidad "de solicitar la certificación de profesionalidad para alguna de estas ocupaciones".

### PROYECTOS LEONARDO

El pasado 31 de marzo concluyeron tres proyectos Leonardo en los

que el CNFO estaba implicado: "Conservador de masas forestales y vegetación autóctona", "Ocupaciones que aparecen en el área de montaña" y "Célula flexible para la enseñanza de proyectos automatizados".

En estos proyectos ha trabajado con otros países: Francia, Italia, Portugal y Alemania; y con algunos de ellos va a seguir colaborando en la puesta en marcha de otros proyectos, entre ellos los "Nuevos perfiles en el área de mecanización agraria", que a iniciativa del Centro Nacional del INEM Don Benito de Badajoz, incluye a centros como el de Huesca, y otros de Francia y Portugal.

Se han solicitado, además, otros proyectos Leonardo que son "Mujer y empleo", que se llevará a cabo los días 20 y 21 de mayo en colaboración con el Instituto Aragonés de la Mujer; "Competencias clave y formación de base para colectivos desfavorecidos", uno sobre Residuos Urbanos encaminado a determinar los nuevos perfiles profesionales que pueden aparecer en el sector, "Lógica difusa", "Formación a distancia a través de Internet", "Comunicaciones entre procesos automatizados" y el "Club Europa Empleo".

Por lo que respecta al Programa Interreg II, se está trabajando conjuntamente con Francia en varios proyectos que incluyen intercambios de cara a realizar prácticas. Con un centro de Burdeos, se está estudiando el "Balance de competencias", dirigido a profesores de formación ocupacional. Con Pau, la propuesta va encaminada a que la gente en paro haga un proyecto laboral que permita, posteriormente, hacer prácticas en la especialidad en la que se haya desarrollado.

Por último, la inserción laboral va a ocupar un lugar destacado en el trabajo de los próximos meses. Según explica Manuel Clavería, "se van a crear dos equipos técnicos, uno en Huesca y otro en Francia, con quince personas cada uno, para que trabajen en aspectos de inserción a través de seis reuniones que se celebrarán en ambos países, que serán abiertas al público y que permitirán elaborar conclusiones para mejorar la inserción de los parados de larga duración".

FABRICACION DE LAMPARAS  
Venta directa al público

Polígono Monzú, nave 23B  
Teléfono y Fax 974 23 07 19  
HUESCA - España

Horario comercial  
de lunes a viernes  
de 18.30 a 19.30 horas

CONSUMA PRODUCTOS  
DE ARAGON

Maderas BENOSA

MADERAS - CHAPAS - TABLEROS

Maderas del país y extranjeras. Tableros, chapas, puertas, molduras

Almacén y oficinas: Prof. C/ Gibraltar, n. 4, 5 y 6  
Tels.: 974 22 88 19 / 974 24 38 85 • Fax 974 24 38 85 • 22006 HUESCA

ROTULOS

• FABRICACION DE TODO TIPO DE ROTULACION, INTERIOR Y EXTERIOR

• LUMINOSOS, METACRILATO, FORJA, NEON, LATÓN, ETC.

• TRABAJOS EN METACRILATO

• ROTULACION EN VINILO

• ROTULACION DE VEHICULOS INDUSTRIALES

Polígono Monzú, nave 24 A • HUESCA • Teléfono y fax 974 24 13 12

exmarlo s.a.

MARMOL - GRANITO - PIEDRA

Aplacados - Pavimentos - Peldaños Zanquines - Rodapiés  
Encimeras de Cocina y Baño • Lápidas - Tumbas - Panteones

FABRICA Y OFICINAS  
C/ Gibraltar, s/n. Tfno.: 974 22 31 45

VENTAS  
C/ Miguel Servet, 5. Tfno.: 974 22 58 12