

Los vecinos de Villanúa protagonizarán movilizaciones durante la primera semana de septiembre con el fin de que se paralicen las expropiaciones de las tierras de Orbil anunciadas por el Ministerio de Obras Públicas y Transportes para el 2 y el 3 de ese mis-

mo mes. El Ayuntamiento de esta localidad altoaragonesa envió una carta al MOPT con fecha del 28 del mes pasado. En este escrito se solicitaba que se paralizase el expediente administrativo del vertedero de Orbil. Los vecinos de Villanúa han convocado estas

movilizaciones al no haber recibido contestación alguna por parte del MOPT. Esto responde a lo que el alcalde de Villanúa, Javier Gracia, anunció que ocurriría si no se conseguía respuesta a la carta de finales del mes de julio en el plazo de quince días.

El Ayuntamiento apoyará las protestas tras haber esperado una respuesta del Ministerio de Obras Públicas y Transportes que no ha llegado

Los vecinos de Villanúa se movilizarán contra las expropiaciones del Somport

Ana AINSA

JACA.- Según el alcalde de Villanúa, Javier Gracia, "si no obtenemos una respuesta durante los primeros días del mes de agosto mantendremos una reunión con los ciudadanos y estaremos dispuestos a llevar a cabo cualquiera de sus propuestas".

Los vecinos de Villanúa están luchando por impedir la expropiación de los terrenos de Orbil para verter los escombros resultantes de las obras de acondicionamiento del túnel del Somport, que tendrá una longitud de 8,5 kilómetros por una anchura de nueve metros. Este túnel conectará la carretera N-330, en el tramo Huesca-Somport, con la francesa RN-134, formando el eje Pau-Zaragoza.

No sólo los sesenta afectados sino todos los habitantes de esta localidad, unos trescientos vecinos, se muestran contrarios a la expropiación por el fuerte impacto medioambiental que supondría sobre una zona de un alto valor ecológico, ya que desaparecería el cuarenta por ciento de la superficie de cultivo y sería imposible recuperar dicha zona después de los vertidos.

Además los vecinos se quejan de que la tramitación de los expedientes de expropiación se ha hecho de una forma poco clara. Por otro lado, el Consejo Superior de Investigaciones Científicas y diversos grupos ecologistas piden que el vertedero esté fuera del valle porque el estudio del impacto ambiental está mal hecho, según manifestaron a este periódico varios vecinos de la localidad.

El Ayuntamiento de Villanúa propuso a la Confederación Hidrográfica del Ebro que los vertidos se realizaran a ambos lados del río Aragón, que pasa por esta localidad, o que se arrojaran los escombros en Astún para nivelar el río y ampliar el aparcamiento.

Sin embargo, de momento el Ministerio de Obras Públicas y Transportes no ha acogido ninguna de estas posibilidades e insiste en verter los residuos sobre los campos de Orbil según algunos de los afectados. El Ministerio de Obras Públicas y Transportes fue aplazando la fecha de expropiación de las tierras y propuso en última instancia el próximo 2 de septiembre como fecha tope, lo que ha motivado al resolución por parte de los vecinos de movilizarse durante la primera semana de



Sección tipo del túnel carretero del Somport

septiembre.

SEGUNDA MOVILIZACION

Las de comienzo de septiembre serán las segundas movilizaciones importantes de los vecinos y afectados por las expropiaciones en el municipio de Villa-

núa. Ya el pasado viernes día 6 unas sesenta personas se manifestaron en Canfranc. El motivo de elegir esta última población fue que allí se encontraban varios responsables de las controvertidas expropiaciones. En aquella ocasión tres de los cuatro afectados firmaron, mientras un cuarto

se negó.

En la concentración de Canfranc los vecinos de Villanúa expusieron varias pancartas en las que mostraban su rechazo la ubicación de los vertidos, pero sin que en ningún caso se trate de una oposición a la construcción del túnel del Somport, según indi-

caron a este periódico.

Una de las cuestiones que quisieron dejar claro los afectados es que el emplazamiento elegido para colocar los escombros no se encuentra en Molino de Aratorés sino en Orbil. Asimismo, respaldan las actuaciones que ha venido desarrollando el Ayuntamiento de Villanúa para mediar antes distintas instituciones de cara a buscar una solución satisfactoria para todos los implicados.

MANTENER LAS CONVERSACIONES

A pesar de que los afectados ya están organizando estas movilizaciones para comienzos del mes de septiembre, según ha podido saber este periódico, se pretende seguir con los contactos con Ministerio de Obras Públicas, Confederación Hidrográfica del Ebro y Diputación General de Aragón para encontrar una salida que preserve las que se consideran en Villanúa como mejores tierras para agricultura y ganadería del municipio, y de cuya explotación obtienen sus ingresos un buen número de familias de la población. Las últimas noticias sobre el túnel del Somport, tras haberse solucionado sus dificultades en la vertiente francesa, hacen prever un comienzo rápido de las obras en nuestro país.

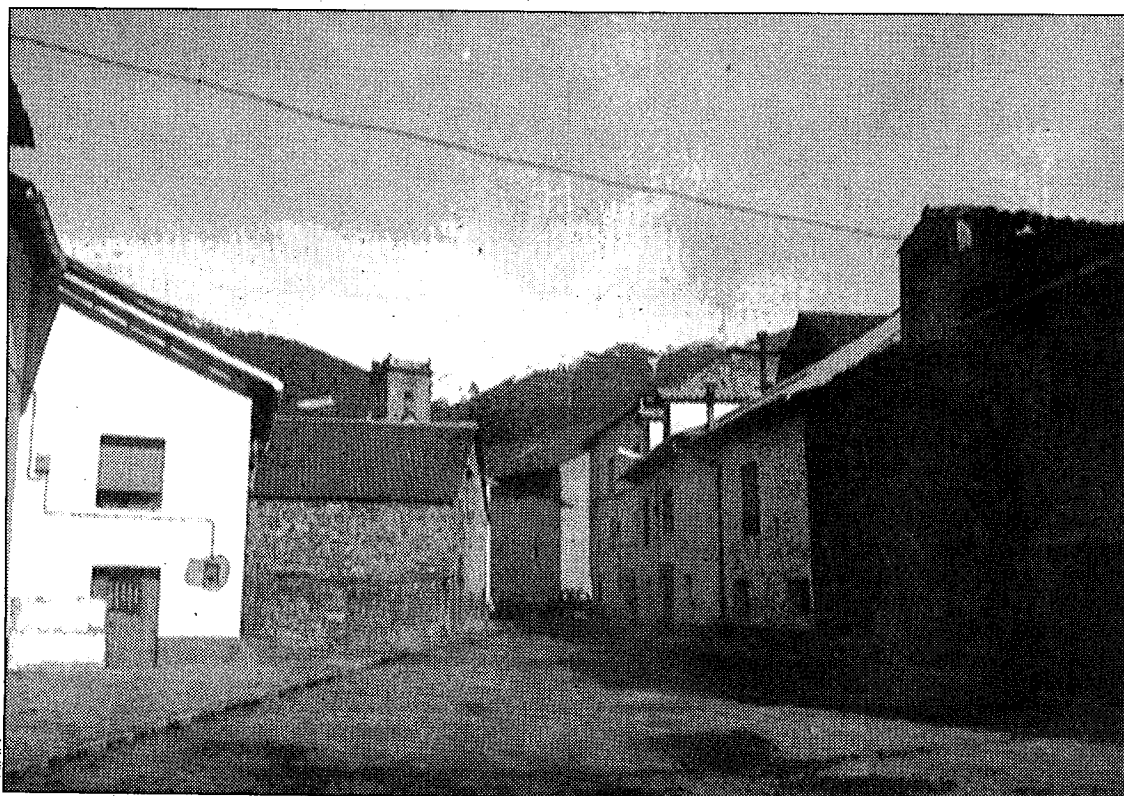

Vista de Villanúa